## Art. 7 de la Ley Orgánica de Transparencia y Acceso a la Información Pública - LOTAIP

### Literal a1) Estructura orgánica funcional

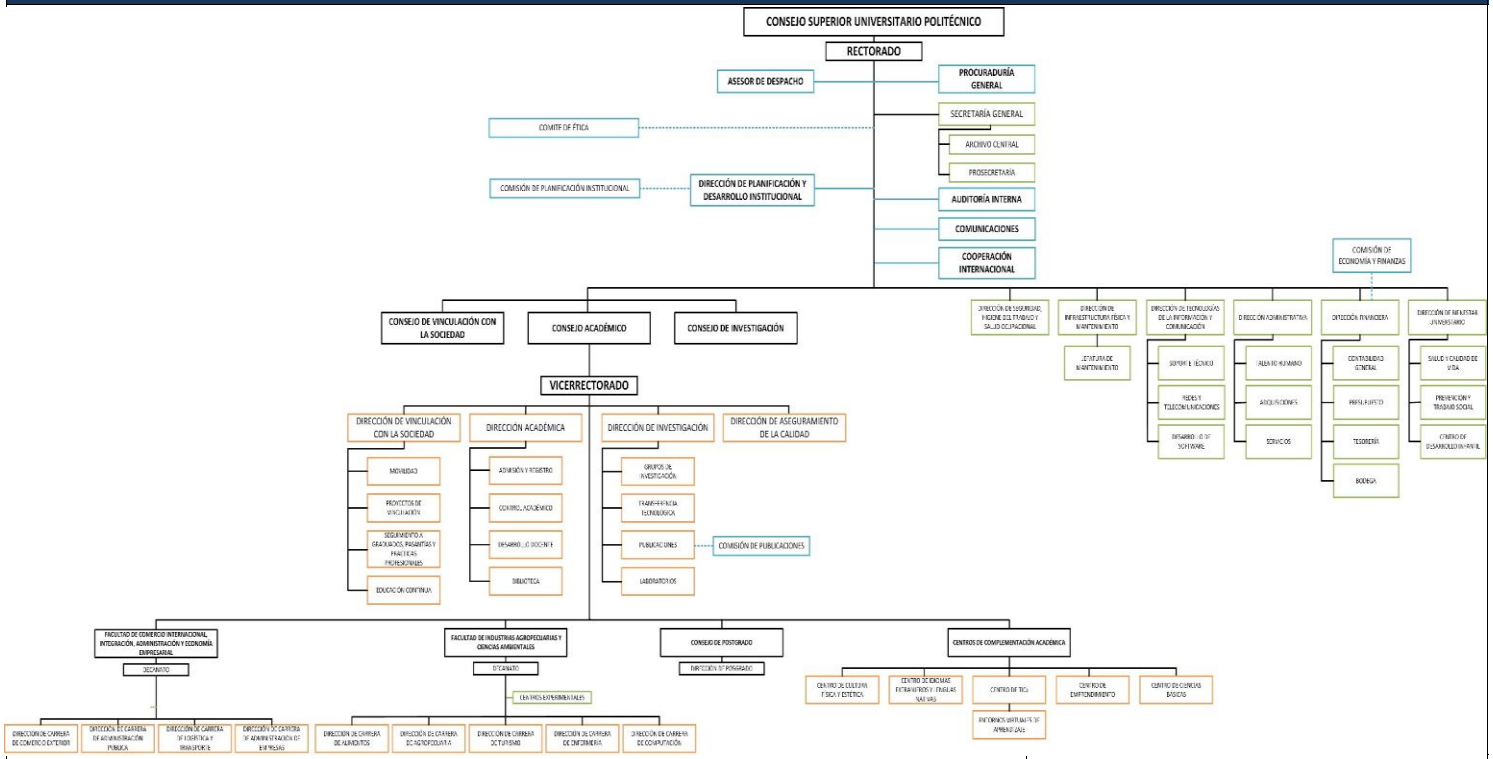


| | |
|---|---|
| **LINK PARA DESCARGAR EL ESTATUTO** | http://www.upec.edu.ec/images/stories/LOTAIP/2020/MARZO/ANEXOS/A1-1-ESTATUTO-VIGENTE.pdf |
| **FECHA ACTUALIZACIÓN DE LA INFORMACIÓN:** | 31/3/2020 |
| **PERIODICIDAD DE ACTUALIZACIÓN DE LA INFORMACIÓN:** | MENSUAL |
| **UNIDAD POSEEDORA DE LA INFORMACION - LITERAL a1):** | JEFATURA DE TALENTO HUMANO |
| **RESPONSABLE DE LA UNIDAD POSEEDORA DE LA INFORMACIÓN DEL LITERAL a1):** | DRA. ROCIO MONTENEGRO A. |
| **CORREO ELECTRÓNICO DEL O LA RESPONSABLE DE LA UNIDAD POSEEDORA DE LA INFORMACIÓN:** | rocio.montenegro@upec.edu.ec |
| **NÚMERO TELEFÓNICO DEL O LA RESPONSABLE DE LA UNIDAD POSEEDORA DE LA INFORMACIÓN:** | (06) 2224-079 EXTENSIÓN 1120 |